

霊峰鳥海山・西に日本海を望み、歩けば楽しツアーマーチ

第2回

秋田鳥海眺望のみちツアーマーチ

2019 6/22 土 - 23 日

●参加費／一般**2,000円** 由利本荘・にかほ市民**800円**

(中学生以下無料) 当日参加費**2,200円**

※1日、2日間参加でも同額です。

秋田鳥海眺望のみちツアーマーチ実行委員会

◆実行委員会・実施本部事務局

(株)工藤設計事務所内

〒015-0011 秋田県由利本荘市石脇字尾花沢54-133

TEL 0184(23)3588 FAX 0184(23)3558

[受付時間／土・日・祝日を除く月～金の9:00～17:00まで]

E-mail : kudo.arc55@iris.ocn.ne.jp

◆大会事務局

由利本荘市教育委員会スポーツ課内

〒018-0604 秋田県由利本荘市西目町沼田字弁天前40-61

TEL 0184(32)1334 FAX 0184(33)2202

[受付時間／土・日・祝日を除く月～金の8:30～17:00まで]

E-mail : sports@city.yurihonjo.lg.jp

お申込み
お問い合わせ先

主催 秋田鳥海眺望のみちツアーマーチ実行委員会

構成 由利本荘市歩こう会、仁賀保歩こう会、(一社)日本ウォーキング協会、秋田県ウォーキング協会、由利本荘市、にかほ市、由利本荘市教育委員会、にかほ市教育委員会、由利本荘市商工会、にかほ市商工会、由利本荘市観光協会、にかほ市観光協会、由利本荘市体育協会、にかほ市体育協会、由利本荘市老人クラブ連合会、にかほ市老人クラブ連合会、にかほ市婦人団体連絡協議会、J A秋田しんせい農業協同組合、由利本荘青年会議所、由利本荘市交通安全協会、にかほ市交通安全協会、由利本荘市建設業協会 他

後援 国土交通省東北地方整備局鳥海ダム工事事務所、秋田県、秋田県立大学、朝日新聞社

協力 由利本荘警察署、にかほ警察署

第2回秋田鳥海眺望のみちツアーデーマーチ開催要項

本荘公園ステージ

会場

由利本荘市 本荘公園前広場中央会場
JR羽後本荘駅より徒歩15分

第1日目 2019年6月22日(土)

22日	歩行形態	受付時間	出発式	スタート
40km	自由歩行	6:45~	8:30~	8:45
20km	//	8:00~	9:10~	9:30
15km	//	8:30~	9:10~	9:30
5km	//	8:30~	9:10~	10:00

(16:30までにゴールしてください)

- 40km** 矢島駅前、川辺駅前、西滝沢水辺プラザ、木のおもちゃ美術館、船岡公民館、正乗寺
- 20km** 前郷駅前、木のおもちゃ美術館、船岡公民館、正乗寺
- 10km** 水林競技場、正乗寺、本荘高校、公園第一駐車場
- 5km** カダーレ、飛鳥大橋、アクアパル、大門角

※40kmコース参加者は、中央会場受付6:45、羽後本荘駅7:49発鳥海山ろく線乗車、矢島駅下車8:25、出発式8:30、スタート8:45です。

※20kmコース参加者は、中央会場受付8:00、羽後本荘駅8:40発鳥海山ろく線乗車、前郷駅下車9:01、出発式9:10、スタート9:30です。

第2日目 2019年6月23日(日)

23日	歩行形態	受付時間	出発式	スタート
35km	自由歩行	7:30~	8:15~	8:30
15km	//	7:30~	8:15~	8:30
5km	//	9:00~	9:30~	10:00

(16:00までにゴールしてください)

- 35km** 県立大学、赤田の大仏、道の駅ぼろっこ、三望苑、ナイスアリーナ、アクアパル
- 15km** 県立大学、芋川大橋、ナイスアリーナ、アクアパル
- 5km** 本荘公園本丸、住吉神社、アクアパル

参加資格

健康な方で、交通ルールやウォーキングマナーを守れる方であればどなたでも参加できます。
※ただし、小学生以下は保護者等の同伴、身障者の方は、介助者同伴でご参加下さい。

当日の持ち物

[振替払込請求書兼受領証] 健康保険証、雨具、弁当、飲み物、マイカップ等

免責範囲

参加者は、事前に健康診断を受け万全な健康管理のもとに参加ください。

万一事故が発生した場合、主催者は傷害保険に加入の範囲内及び現場での応急処置以外の責任は負えませんのでご了承ください。

設定大会

- ・日本市民スポーツ連盟認定大会(JVA)
- ・オールジャパンウォーキングカップ大会
- ・東北マーチングリーグウォーキングカップ大会
- ・美しい日本の歩きたくなるみち500選認定大会(秋田6.10)

歓迎の集い

1. 期 日 6月22日(土) 17:00~18:30
2. 会 場 ボートプラザアクアパル
TEL 0184-22-5611
3. 会 費 1,200円(予定150名/
お楽しみ抽選会あり)



すまいるウオーク in にかほ～

2019年6月21日(金)

- 主会場** 道の駅ねむの丘
- 集合時間** 13:00 13:10 バス乗車、元滝へ
- 15km** 元滝、奈曾の白滝、蛸満寺・九十九島、ゴール
- 参加費** 3,000円 (歓迎パーティ参加費含む)
- 参加定員** 80名で締切



道の駅「ねむの丘」



元滝

歓迎パーティー

会場 道の駅ねむの丘「にかほっと」
17:00～16:30

参加申込方法及び締切並びに宿泊のご案内

◆事前申込 (郵便振替) の方は下欄の「払込取扱票」に参加者氏名等必要事項を記入し、参加料を添えて郵便局から申込みください。

[振替払込請求書兼受領証]をもって[参加登録証]とします。大会当日持参し、受け付けに提出してください。

◆事前申込締切: 2019年5月24日(金)

※それ以降も参加者の受け付けは行いますが、大会要項への氏名の掲載はありません。

◆宿泊のご案内

(株)羽後交通観光 本荘営業所

〒015-0821 秋田県由利本荘市肴町45 TEL:0184-22-3122(代) FAX:0184-24-3690

営業時間: 平日 9:15～17:30、土曜 9:15～16:00

E-mail: honjo-ukk@ugokotsu.co.jp http://www.ugokotsu.co.jp/ukk

きりとり線

00		仙台		払込取扱票									
口座記号番号		金額											
0 2 2 8 0 - 4		千 百 十 万 千 百 十 円											
0 2 2 8 0 - 4		1 2 3 0 1 6											
加入者名		鳥海眺望のみちツアーデーマーチ実行委員会											
代表者		フリガナ		氏名		様		参加コース (○で囲んでください)		料金額		備考	
フリガナ		フリガナ		住所		住所		22日(出) 5 km・10 km・20 km・40 km		22日(出) 5 km・10 km・20 km・40 km		23日(日) 5 km・15 km・35 km	
フリガナ		フリガナ		住所		住所		23日(日) 5 km・15 km・35 km		23日(日) 5 km・15 km・35 km		男・女 連絡先	
参加費等		参加費(一般)		参加費(地元両市)		すまいるウオークinにかほ		弁当代		歓迎の集い		計(振込金額)	
		2,000円×		800円×		3,000円×		600円×		1,200円×		人= 円 人= 円 人= 円 食= 円 人= 円	
裏面の注意事項をお読みください。(ゆうちょ銀行) (承認番号 仙第10995号)		日附印		日附印		日附印		日附印		日附印		日附印	

各票の※印欄は、ご依頼人において記載してください。

振替払込請求書兼受領証

口座記号番号		金額									
0 2 2 8 0 - 4		千 百 十 万 千 百 十 円									
0 2 2 8 0 - 4		1 2 3 0 1 6									
加入者名		鳥海眺望のみちツアーデーマーチ実行委員会									
金額		おなまえ									
金額		※									
金額		ご依頼人									
金額		様									
金額		(消費税込) 日附印									
金額		円									
備考		備考									

記載事項を訂正した場合は、その箇所に訂正印を押してください。切り取らないでください。

これより下部には何も記入しないでください。

この受領証は大切に保管してください。

鳥海眺望のみちツアーデーマーチ参加費払込用紙

3名様以上でお申込みの場合は、代表者にて、一括払込みし、明細はファックス・郵送のいずれかでお知らせください。

受領証は当日必ずご持参の上受付してください。

第2回秋田鳥海眺望のみちツーデーマーチ【コース及び周辺のご案内】

1日目

- スタート
- 40km 矢島駅前→川辺駅前→西滝沢水辺プラザ→木のおもちゃ美術館→船岡公民館→正乗寺→ゴール
- 20km 前郷駅前→木のおもちゃ美術館→船岡公民館→正乗寺→ゴール
- 10km 水林競技場→正乗寺→本荘高校→公園第一駐車場→ゴール
- 5km カダーレ→飛鳥大橋→アクアパル→大門角→ゴール



2日目

- スタート
- 35km 県立大学→赤田の大仏→道の駅ぼろっこ→三望苑→ナイスアリーナ→アクアパル→ゴール
- 15km 県立大学→芋川大橋→ナイスアリーナ→アクアパル→ゴール
- 5km 本荘公園本丸→住吉神社→アクアパル→ゴール

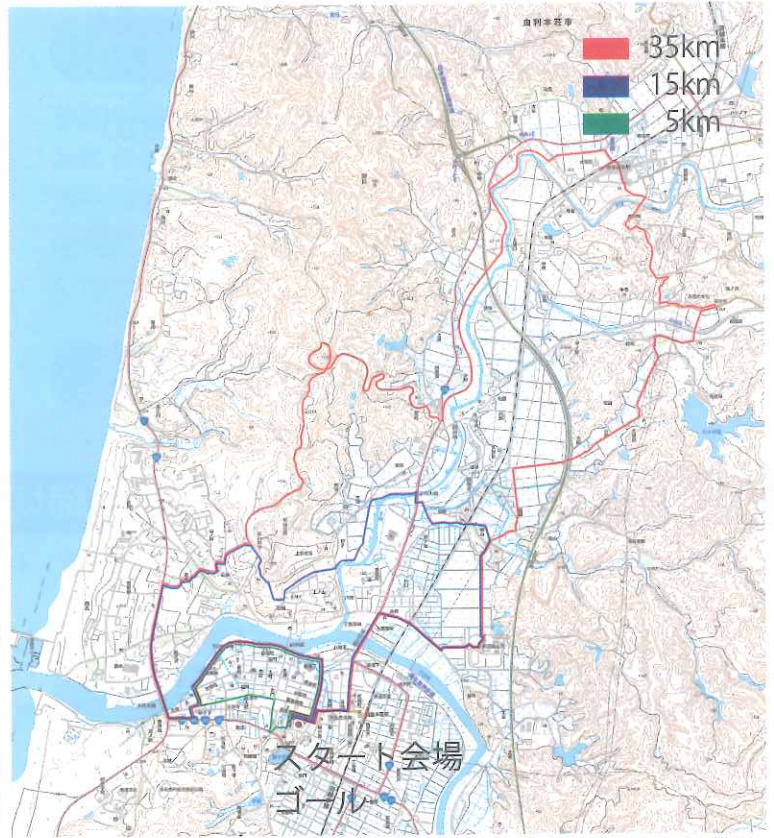

(ご注意)

- ・この用紙は、機械で処理しますので、金額を記入する際は、枠内にはっきりと記入してください。また、本票を汚したり、折り曲げたりしないでください。
- ・この用紙は、ゆうちょ銀行又は郵便局の払込機能付きATMでもご利用いただけます。
- ・この払込書を、ゆうちょ銀行又は郵便局の渉外員にお預けになるときは、引換えに預り証を必ずお受け取りください。
- ・この用紙による、払込料金は、ご依頼様が負担することとなります。
- ・ご依頼様からご提出いただきました払込書に記載されたおとこ、おなまえ等は、加入者様に通知されます。
- ・この受領証は、払込みの証拠となるものですから大切に保管してください。

収入印紙

課税相当額以上

貼 付

印

●この受領証は大会当日必ずご持参ください。

この場所には、何も記載しないでください。